

# MultiArchive 6

## Das neue Release 6 mit attraktivem Design und zusätzlichen Funktionen

Mit dem jetzt freigegebenen MultiArchive Release 6.0 bietet Multi-Support seinen über 1.300 Kunden eine neue, leistungsstarke Weboberfläche. In dem ansprechenden Design wurden die Funktionen Recherche, Dokumentenablage, Posteingangskorb und Administration integriert. Die Lizenzen werden weiterhin als Serverlizenz unlimited User und Dokumente angeboten.

### Log in

Über einen Standard Webbrowser wird der schnelle und sichere Zugang auf alle archivierten Unternehmensdaten ermöglicht. Der Anwender hat ohne Client-Installation Zugriff auf seinen persönlichen Eingangskorb, egal wo er sich gerade befindet: Im Büro, im Home-Office, auf Kundenbesuch oder im Wartebereich am Flughafen.

### Archiv-Zugriff

Einmal eingeloggt besteht je nach Berechtigung umfassender Zugriff auf alle individuell freigegebenen Unternehmensdaten – Beispielsweise auf eine benötigte Eingangsrechnung in der Kundenakte. Die Daten können entweder über eine Ordnerstruktur oder über individuelle Suchmasken mit Index- und Volltextsuche recherchiert werden.

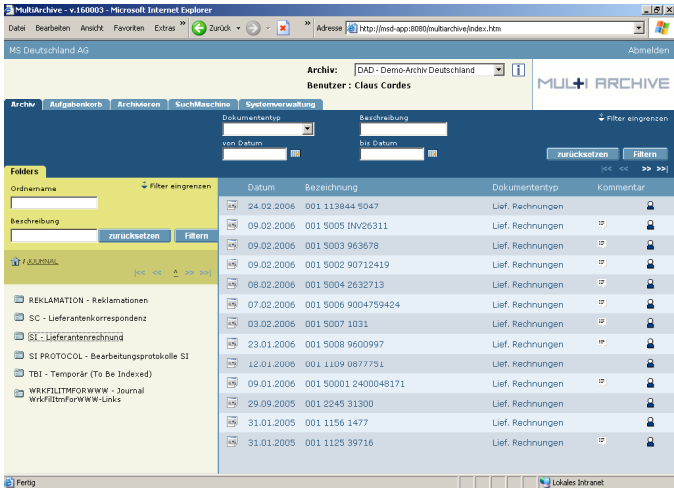
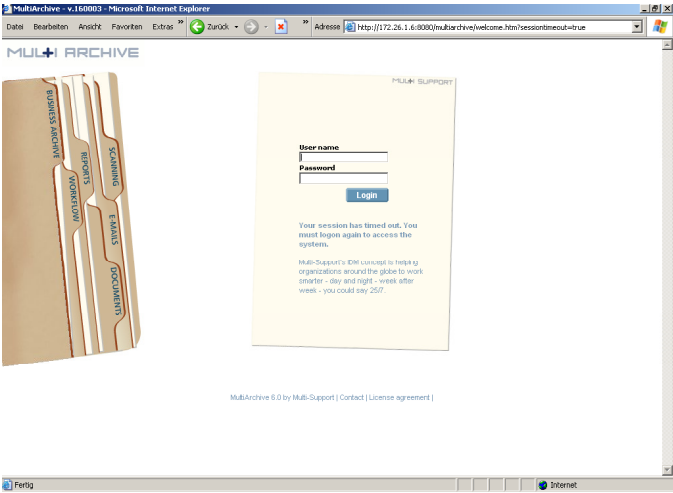

### Manuelle Dokumentenablage

Neue Dokumente können einfach in das zentrale Geschäftsarchiv überführt werden. Mit „Drag and Drop“ oder Auswahl über die Verzeichnisstruktur wird das Dokument in MultiArchive abgelegt. Der Anwender wird bei der Ablage geführt, Indexwerte werden abgefragt bzw. automatisch hinzugefügt.

### Validierung

Wenn ein neues Dokument archiviert wird können kundenrelevante Informationen auch aus einem ERP-System, direkt über die Weboberfläche abgerufen werden. Die Validierung stellt sicher, dass die Daten immer korrekt im Archiv abgelegt werden und alle Indexfelder gefüllt sind.

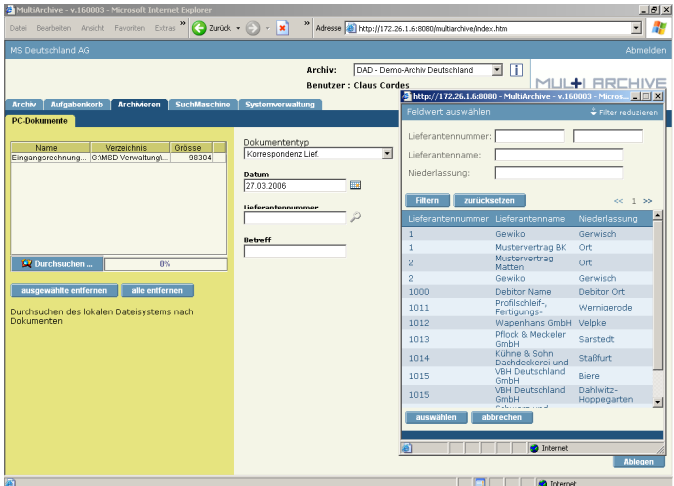
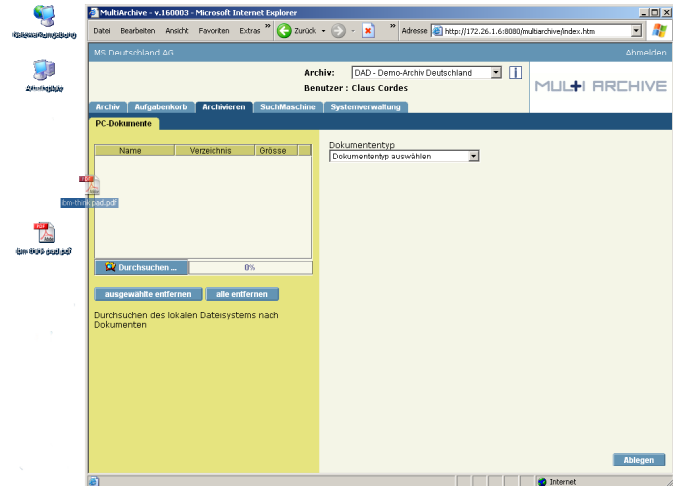

## WebFlow

Das prozessorientierte Arbeiten über den Webbrowser ist in MultiArchive voll integriert. Der Anwender wird per Email informiert das neue Dokumente zur Bearbeitung vorliegen. So ist ein komfortables Arbeiten mit gescannten Dokumenten, eingegangenen Fax Nachrichten, mit der Rechnungseingangsprüfung und allen anderen Prozessen die im MultiArchive WebFlow abgebildet werden, möglich.

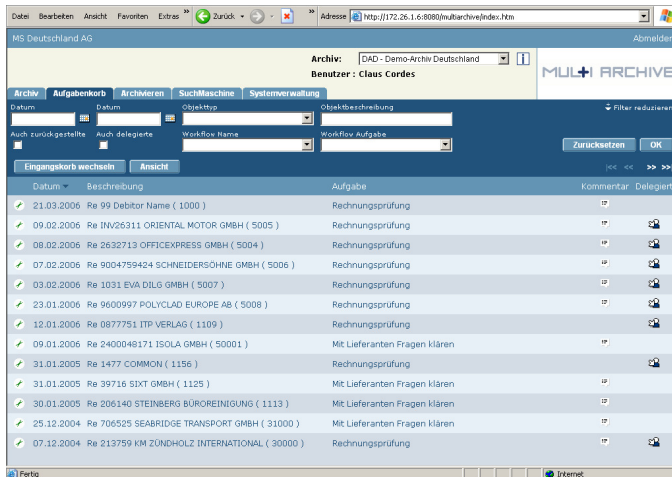

## Dokumentenanzeige

Im WebFlow kann geprüft, abgelehnt, delegiert und kommentiert werden. Es ist möglich Rechnungen zu kontieren und freizugeben und mit den FiBu Daten online zu validieren. Es kann zudem mit Versionen und Signaturen gearbeitet werden. Alles über einen Standard Browser, voll integriert in beliebige Unternehmenslösungen. Für viele bekannte ERP Lösungen liegen Standardintegrationen bereits vor.

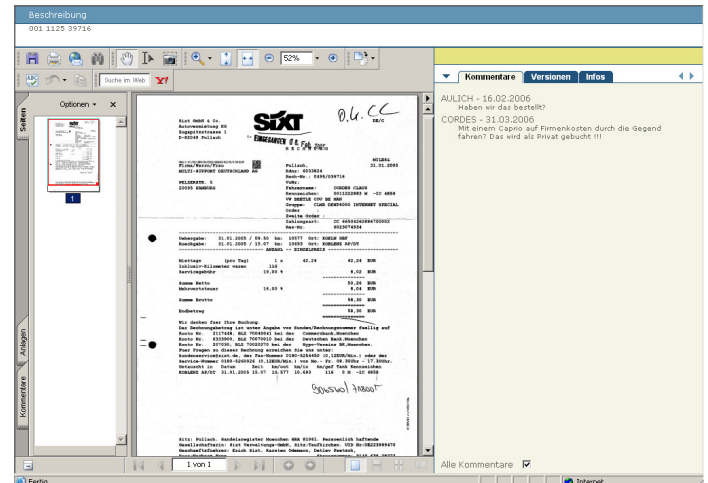

## Administration

Der Administrationsbereich von MultiArchive ist nun auch komplett über den Webbrowser verfügbar. Dies ermöglicht es dem Verantwortlichen, die gesamte Lösung innerhalb einer Oberfläche zu administrieren. Jeder Dokumententyp lässt sich in MultiArchive mit beliebigen Indexwerten, Zugriffsregeln, individuellem Ablageort und dem jeweiligen Lebenszyklus definieren.

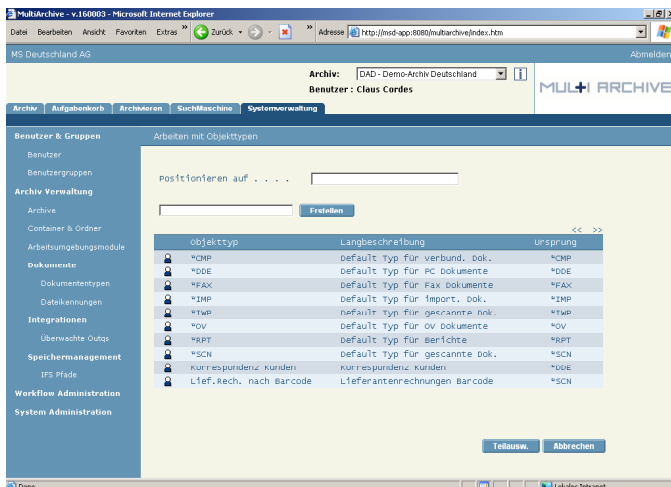

## Kontakt

MultiArchive 6.0 wartet auf Sie! Wir präsentieren Ihnen gerne unsere Lösung Live über das Internet, auf einem unserer Workshops oder kommen zu einem Gespräch in Ihr Haus. Natürlich können Sie auch einen unserer Kunden in Ihrer Nähe besuchen.

Wir freuen uns auf Sie!

Multi-Support Deutschland AG  
Weidestr. 120 a  
22083 Hamburg

Tel: (+49) 040-650 622-0  
Fax: (+49) 040-650 622-22  
[info@multiarchive.de](mailto:info@multiarchive.de)  
[www.multiarchive.de](http://www.multiarchive.de)  
[www.multi-support.com](http://www.multi-support.com)